



# Goed beschermd tegen prikaccidenten

met Betica-veiligheidspennaalden  
en -veiligheidslancetten

# Bescherm jezelf. Gebruik Betica.

Jij bent één van de vierhonderdduizend verpleegkundigen en verzorgenden in Nederland die het hart van de gezondheidszorg vormen. Elke dag zetten jij en je collega's je in om goede zorg te leveren.

Je wordt daarbij regelmatig blootgesteld aan allerlei besmettingsrisico's zoals door prikaccidenten. Denk aan het risico op besmetting met meer dan dertig potentieel gevaarlijke micro-organismen waaronder: hepatitis B, hepatitis C en HIV. Belangrijk om jezelf dus goed te beschermen.

## **Prikaccidenten voorkomen**

Om prikaccidenten te voorkomen, zijn werkgevers in de gezondheidszorg sinds 2012 onder andere verplicht om:

- een medisch hulpmiddel met een ingebouwd veiligheids- en beschermingsmechanisme ter beschikking te stellen als er gevaar is voor letsel of infectie door een scherp medisch hulpmiddel;
- het terugzetten van doppen op injectie-naalden (recappen) te verbieden.

## **Veilig werken met Betica**

Betica-veiligheidspennaalden en -veiligheidslancetten zijn speciaal ontwikkeld om prikaccidenten te voorkomen. Daarnaast dragen ze bij aan meer injectiecomfort voor jouw cliënten. Zo kun jij met een gerust hart veilig jouw werk doen.

# Veiligheidspennaalden

**Veiligheidspennaalden van Betica dragen bij aan meer injectiecomfort voor uw cliënt en meer veiligheid voor jou.**



De Betica Dual Safety Veiligheidspennaalden zijn zowel te gebruiken met de loodrecht-techniek als met de schuine injectietechniek, dit is uniek.

Eenvoudig te testen door de transparante beschermkap.



Het veiligheidsmechanisme is speciaal ontworpen voor minimaal benodigde druk en een zo soepel mogelijk verloop van de injectie.



Elektrolytisch gepolijst voor een extra gladde canule.

Betica-veiligheidspennaalden hebben een dubbele ingebouwde beveiliging. Na de injectie bedekt deze de naald aan de cliëntzijde én de penzijde automatisch met een beschermende cover.

**dubbele  
beveiliging**

# Gebruiksaanwijzing veiligheidspennaalden

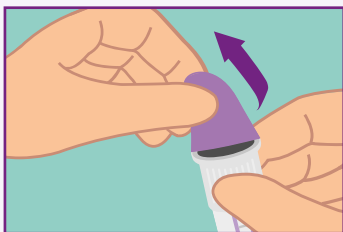

1. Controleer de juiste maatvoering veiligheidspennaald op het papieren bescherm laagje. Verwijder het papieren bescherm laagje van de veiligheidspennaald.

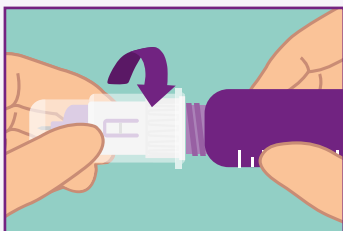

2. Bevestig de veiligheidspennaald. Draai de Betica veiligheidspennaald in een hoek van  $180^\circ$  recht op de insulinepen totdat je weerstand voelt.

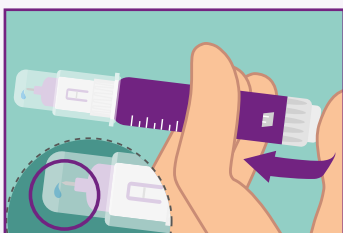

3. Ontlucht de veiligheidspennaald door twee eenheden insuline door te spuiten, totdat er zich een druppel op de naald vormt. Laat de transparante kap zitten en verwijder deze pas als je gaat injecteren.

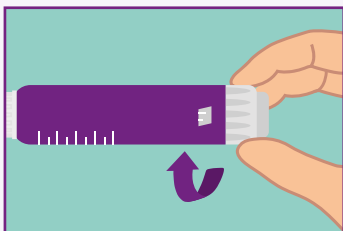

4. Stel het aantal eenheden insuline in volgens voorschrift van de behandelaar.

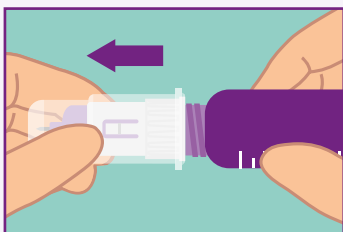

5. Verwijder de transparante buitenste beschermkap met een rechte beweging. Door de zichtbare naald bepaal je eenvoudig de juiste injectieplaats.

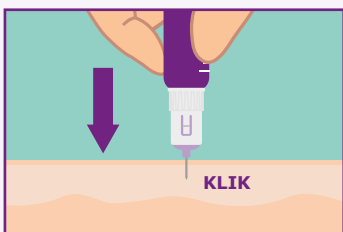

6. Breng de naald met een vloeiende beweging in de huid zodat de gekleurde naald-beschermer zich terugtrekt. Als je een klink hoort, is het veiligheids-mechanisme geactiveerd.

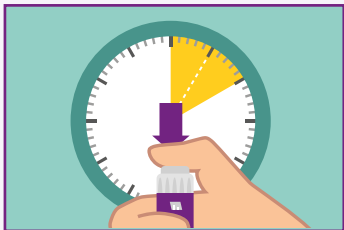

7. Oefen constante druk uit en injecteer de insuline volgens de instructie van de behandelend specialist of diabetesverpleegkundige. Verwijder de naald niet voordat je de volledige dosis hebt geïnjecteerd.

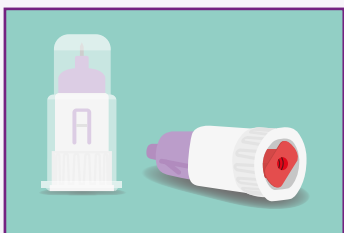

8. Na de injectie wordt de naald aan de cliëntzijde en de penzijde automatisch voorzien van een beschermende cover.

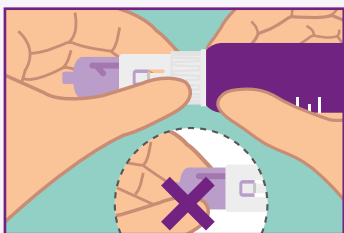

9. Verwijder de Betica-veiligheidspennaald door deze vast te pakken bij de witte naaldhub. Draai vervolgens de veiligheidspennaald van de insulinepen door tegen de klok in te draaien.



- 10.** Voer de gebruikte Betica-veiligheidspennaald volgens voorschrift af. Wij adviseren u deze in een naaldencontainer te werpen.



# Veiligheidslancetten

Veiligheidslancetten van Betica zorgen voor meer veiligheid voor jou.

De naald wordt direct na het prikken teruggetrokken in het veiligheidslancet.

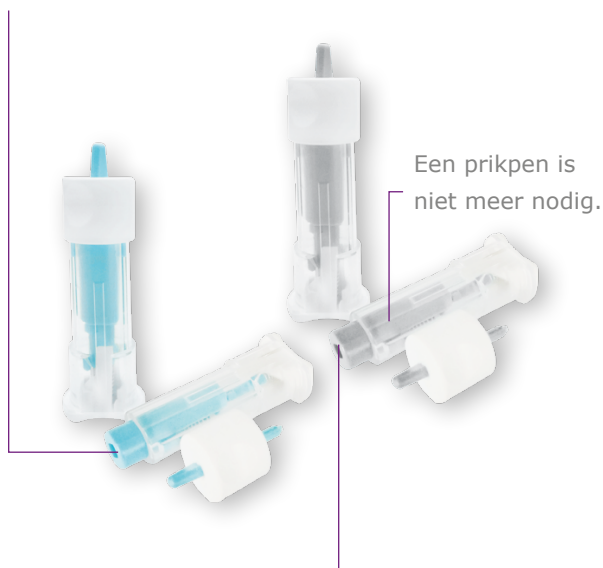

Het veiligheidslancet is met één handeling te activeren.



# Gebruiksaanwijzing veiligheidslancetten

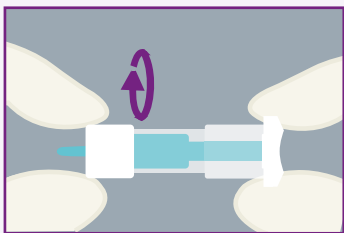

1. Verwijder de beschermkap met een draaiende beweging.

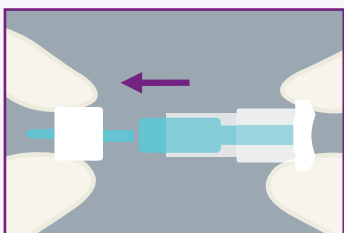

2. Trek de beschermkap uit het veiligheidslancet.

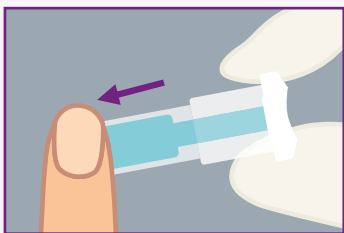

3. Druk het veiligheidslancet aan de zijkant van de vingertop om het prikmechanisme te activeren.

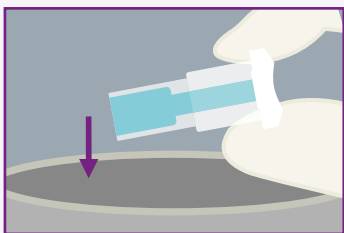

4. Voer na gebruik het veiligheidslancet af volgens de procedure binnen jouw instelling.

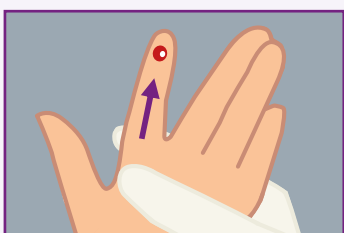

5. Gebruik de bloeddruppel voor bloedwaardebepalingen.



# Assortiment

| Afmeting                            | Ref. nr. | Z-index  |
|-------------------------------------|----------|----------|
| <b>Betica veiligheidspennaalden</b> |          |          |
| 4mm x 31G                           | DB4104   | 16965663 |
| 5mm x 30G                           | DB4005   | 16791258 |
| 5mm x 31G                           | DB4105   | 16791266 |
| 8mm x 30G                           | DB4008   | 16791274 |
| <b>Betica veiligheidslancetten</b>  |          |          |
| 1,8mm x 23G                         | DB2301   | 16533518 |
| 1,8mm x 30G                         | DB3002   | 16533453 |

## Geef jouw mening

Jouw mening is ons veel waard. Deel jouw ervaringen met onze producten op **[betica.nl/feedback](https://betica.nl/feedback)**.

Dat helpt ons om onze producten nog verder te verbeteren.

# E-learning

Weet jij alles over preventie van prikaccidenten?  
Test je kennis met onze geaccrediteerde\* e-learnings.  
Een investering in je eigen veiligheid.

## E-learning verpleegkundigen

[Klik hier voor de e-learning](#)

## E-learning apothekersassistenten

[Klik hier voor de e-learning](#)

## E-learning praktijkondersteuners

[Klik hier voor de e-learning](#)

\* Bekijk de e-learnings voor het aantal accreditatiepunten.

VHMEDUCATIE 





## Hulp nodig?

Wij bieden medische hulpmiddelen zoals veilige pennaalden, maar helpen je ook graag met:

- trainingen rondom het gebruik van onze veilige naaldsystemen;
- e-learnings rondom preventie van prikaccidenten;
- handige tools;
- het optimaliseren van een veilige werkomgeving;
- vragen over vergoedingen.

## Meer weten?

Bel **T 088 220 88 22** of kijk op **betica.nl**.

# Beschikbare materialen

[www.betica.nl/animatie](http://www.betica.nl/animatie)

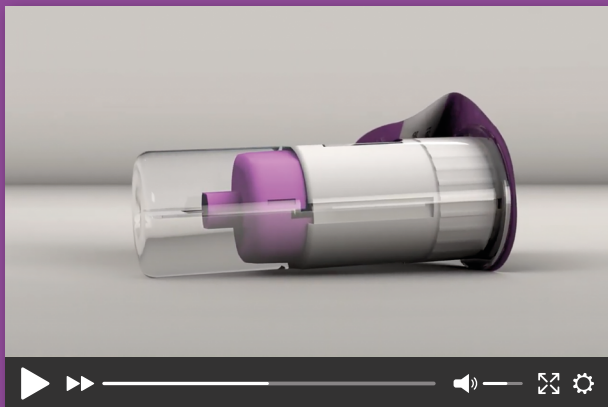

## Instructieposter (A3) en instructiekaarten (A5)

**BETICA**

**Werk veilig. Bescherm jezelf en gebruik Betica**

**Injectie voorbereiden**

1. Controleer de juiste maatvoering volgens de instructie van het geneesmiddel. Verwijder het gewenste beschermende dopje van de naald met een schone hand.
2. Controleer de juiste maatvoering volgens de instructie van het geneesmiddel. Verwijder het gewenste beschermende dopje van de naald met een schone hand.
3. Controleer de juiste maatvoering volgens de instructie van het geneesmiddel. Verwijder het gewenste beschermende dopje van de naald met een schone hand.

**Injectietechniek loodrecht** **Injectietechniek schuin**

1. Controleer de juiste maatvoering volgens de instructie van het geneesmiddel. Verwijder het gewenste beschermende dopje van de naald met een schone hand.
2. Controleer de juiste maatvoering volgens de instructie van het geneesmiddel. Verwijder het gewenste beschermende dopje van de naald met een schone hand.
3. Controleer de juiste maatvoering volgens de instructie van het geneesmiddel. Verwijder het gewenste beschermende dopje van de naald met een schone hand.
4. Controleer de juiste maatvoering volgens de instructie van het geneesmiddel. Verwijder het gewenste beschermende dopje van de naald met een schone hand.

**Na de injectie**

1. Controleer de juiste maatvoering volgens de instructie van het geneesmiddel. Verwijder het gewenste beschermende dopje van de naald met een schone hand.
2. Controleer de juiste maatvoering volgens de instructie van het geneesmiddel. Verwijder het gewenste beschermende dopje van de naald met een schone hand.

**Alle combinaties mogelijk** **Veiligheidsnaalden**

**VAN HEEK MEDICAL**

**BETICA**

**Gebruiksaanwijzing veiligheidsnaalden**

1. Verwijder de beschermkap met een draaiende beweging.
2. Trek de beschermkap uit het veiligheidsnaald.
3. Druk op de naald.
4. Voer de naald in de huid.

**VAN HEEK MEDICAL**

**BETICA**

**Gebruiksaanwijzing veiligheidspennaalden**

1. Controleer de juiste maatvoering volgens de instructie van het geneesmiddel. Verwijder het gewenste beschermende dopje van de naald met een schone hand.
2. Plaats de veiligheidspennaald met een draaiende beweging recht op de huidoppervlakte.
3. Verwijder de transparante buitenste beschermkap met een rechte beweging.
4. Gaat het carter weerden in de huid? Het is mogelijk dat de veiligheidsnaald niet in de huid zit. Controleer de juiste maatvoering volgens de instructie van het geneesmiddel. Verwijder het gewenste beschermende dopje van de naald met een schone hand.
5. Gaat het carter weerden in de huid? Het is mogelijk dat de veiligheidsnaald niet in de huid zit. Controleer de juiste maatvoering volgens de instructie van het geneesmiddel. Verwijder het gewenste beschermende dopje van de naald met een schone hand.

**VAN HEEK MEDICAL**

# (Pomp)dagboek

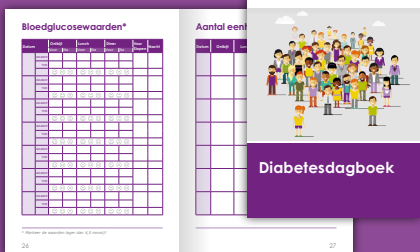

# Posters & infographic



Download of bestel de materialen op [www.vanheek.com/ondersteuning](http://www.vanheek.com/ondersteuning)

# Wie is Van Heek Medical?

Van Heek Medical is jouw deskundige partner in kwalitatief hoogwaardige producten voor wond-, continëntie-, diabetes en acute (EHBO en BHV)-zorg.

## Uitgebreid assortiment

Je hebt keuze uit een uitgebreid assortiment van medische producten, waaronder onze eigen merken Decifera, Heka, Hekura en Betica. Onze producten zijn ontwikkeld op basis van de nieuwste inzichten en ontwikkelingen in de zorg.

## Vakgerichte ondersteuning

In je dagelijkse werk krijg je van ons vakgerichte ondersteuning bij je zorgtaken. Zo help je jouw cliënten nog beter. Zorgvragen? Wij beantwoorden ze graag!

